



Saint Michel Hebdo



13, rue Emile Zola
59730 SOLESMES
Tél. 03.27.37.33.77

www.saint-michel-solesmes.com



Mot du directeur

Cette année, à l'occasion de la fête St Michel, **le vendredi 27 septembre**, nous poursuivrons la célébration du centenaire de notre Institution. L'après-midi sera ponctué d'activités diverses encadrées par l'équipe enseignante et la vie scolaire dont 3 évènements majeurs :

→ Les élèves participeront à un trail de 6 km à travers l'établissement pour découvrir des endroits qu'ils ne connaissent pas forcément et en extérieur afin de mieux apprécier l'architecture de l'Institution. Ils pourront selon leur choix marcher (à compter de 17h00) ou courir (à compter de 18h00). Pas de stress, le trail n'est pas chronométré et chacun ira à son rythme, seul ou en petits groupes et dans la bonne humeur. Entre les deux épreuves du trail, les élèves se réuniront autour de leurs professeurs pour s'adonner aux animations qui leur seront proposées.

→ **À 19h00**, pendant que les élèves se restaureront, un second trail à destination des sportifs extérieurs débutera. Il est coorganisé par les *Chti'coureurs*. Les inscriptions sont payantes (8 €) et se font exclusivement via le site [helloasso](https://helloasso.com).

→ Ensuite, les élèves assisteront **de 20h00 à 21h30** à une soirée de louange, un concert animé par Raphaëlle Mellot accompagnée de son groupe de musiciens. Ambiance assurée, les élèves pourront chanter et danser.

Les parents qui souhaitent assister à la soirée de louange avec leur enfant sont priés de s'inscrire via le coupon qui leur a été distribué ce jour. Il figure également en pièce jointe. Ceux qui souhaitent participer au trail devront s'inscrire via [helloasso](https://helloasso.com).

Enfin, ceux qui seraient disponibles pour aider à l'installation ou à l'encadrement sont les bienvenus, il leur suffit d'adresser un mail à Mme Duez, adjointe de direction via la messagerie *École Directe* en précisant leur période de disponibilité.

Un forfait de 5 € sera demandé aux élèves qui s'inscriront (*il comprend le panier repas, le trail et la soirée de louange*). Pour s'inscrire, les élèves doivent rendre à leur professeur principal le coupon distribué **ce vendredi 6 septembre** accompagné du chèque de 5 € (*non remboursable en cas de désistement*) libellé à l'ordre de l'OGEC St Michel (*les nom, prénom et classe de l'enfant sont à noter au dos du chèque*).

Les bénéficiaires de ces actions seront reversés aux *Chti'coureurs* pour le financement de projets en faveur des personnes touchées par le cancer et permettront aussi à St Michel de restaurer l'orgue de la chapelle.

Des friandises et des boissons seront également mises en vente tout au long de la journée.

Les enfants dont les parents ont la possibilité d'exposer une affiche du trail sont invités à passer en retirer une à l'accueil de l'institution.

Soyez nombreux à vous inscrire !



C. Lobry, chef d'établissement



Informations générales

« Il fait entendre les sourds et parler les muets »

(Mc 7, 31-37)

Agenda



| | | | |
|------|--------------------------------|---|---|
| Lun. | 9 Sept. St Alain | <ul style="list-style-type: none"> • Photos individuelles et de groupe collège, lycée et internat • Évaluations nationales 6^{ème} / 5^{ème} : <ul style="list-style-type: none"> 08.40 - 10.30 : Français 6^{ème} St Benoît 10.45 - 12.10 : Français 6^{ème} St Paul 10.45 - 12.10 : Fluence 5^{ème} Marqueyssac, Vaux-le-Vicomte 13.20 - 15.10 : Français 6^{ème} Ste Thérèse | Joyeux anniversaire à Chloé T. (5 ^{ème}) et Coline D. (3 ^{ème}) |
| Mar. | 10 Sept. Ste Inès | <ul style="list-style-type: none"> • Évaluations nationales 6^{ème} / 4^{ème} : <ul style="list-style-type: none"> 08.40 - 10.30 : Fluence 4^{ème} Lisbonne 10.45 - 12.10 : Fluence 6^{ème} St Benoît, Ste Thérèse 10.45 - 12.10 : Français 6^{ème} St François 15.25 - 17.15 : Maths 6^{ème} St Paul • 18.15 : Réunions d'information de rentrée 6^{ème} | Joyeux anniversaire à Célia S. (4 ^{ème}) |
| Mer. | 11 Sept. St Adelphe | <ul style="list-style-type: none"> • ... | Joyeux anniversaire à Louis V. (2 ^{nde} C) |
| Jeu. | 12 Sept. St Apollinaire | <ul style="list-style-type: none"> • Évaluations nationales 6^{ème} / 5^{ème} / 4^{ème} / 2^{nde} : <ul style="list-style-type: none"> 08.40 - 10.30 : Fluence 4^{ème} Oslo, Vienne 10.45 - 12.10 : Maths 6^{ème} St François 10.45 - 12.10 : Fluence 5^{ème} Giverny, Villandry 13.20 - 15.10 : Maths 6^{ème} St Benoît 15.15 - 17.15 : Français et Maths 2^{nde}A • 15.10 : Temp Spi • 18.15 : Réunions d'information de rentrée 3^{ème} | Joyeux anniversaire à Milya D. (6 ^{ème}) |
| Ven. | 13 Sept. St Aimè | <ul style="list-style-type: none"> • Évaluations nationales 6^{ème} / 5^{ème} / 4^{ème} : <ul style="list-style-type: none"> 08.40 - 10.30 : Français et maths 5^{ème} Marqueyssac 10.45 - 12.10 : Fluence 6^{ème} St François, St Paul 10.45 - 12.10 : Maths 6^{ème} Ste Thérèse 13.45 - 15.10 : Fluence 4^{ème} Budapest | Joyeux anniversaire à Inaya K. (5 ^{ème}), Auxence P. (5 ^{ème}), Capucine P. (2 ^{nde}), Maëva D. (1 ^{ère}), et Zélie W. (1 ^{ère}) |
| Sam. | 14 Sept. Croix Glorieuse | <ul style="list-style-type: none"> • ... | Joyeux anniversaire à Victor D. (5 ^{ème}) et Mélina M. (1 ^{ère}) |
| Dim. | 15 Sept. St Roland | <ul style="list-style-type: none"> • ... | Joyeux anniversaire à Mara-Daniela S. (3 ^{ème}) |

Important



• Conseil Municipal des Jeunes :



À St Michel, certains élèves font partie du **Conseil Municipal des Jeunes** de Solesmes. Si d'autres élèves, **collégiens** ou **lycéens** font partie du conseil municipal de leur commune, nous les invitons à se faire connaître rapidement auprès de Mme Duez en lui envoyant un mail via la messagerie *École Directe*. Nous pourrions ainsi échanger sur leur fonction et envisager des projets ensemble.

C. Duez, adjointe de direction

• Atelier jardinage :



Atelier jardinage

L'atelier jardinage lancé l'an dernier va reprendre ses activités. Un premier sondage va se faire : les **collégiens** et **lycéens** intéressés sont donc invités à envoyer **dès maintenant et jusqu'au jeudi 12 septembre** un mail à Mme Duez, via *École Directe* en précisant leurs nom, prénom et classe. L'horaire sera déterminé avec leur accord en fonction de leur temps libre dans l'emploi du temps. Les inscriptions définitives se feront après.

C. Duez, responsable de l'atelier

• Point écoute :



Point écoute

Le point écoute du **collège** et du **lycée** St Michel de Solesmes va de nouveau accueillir les jeunes qui le souhaitent. Il s'agit d'un espace de parole et d'écoute individuelle, mis à la disposition des élèves et animé par Marie Desoutter, psychologue de la Direction Diocésaine de l'Enseignement Catholique. Il permet à chacun de rencontrer et d'échanger avec un adulte professionnel en toute confidentialité. Il est destiné aux adolescents qui vivent une situation de mal-être, celle-ci pouvant renvoyer à différentes difficultés personnelles, familiales, scolaires ou relationnelles.

Les entretiens sont confidentiels, l'élève est accueilli tel qu'il est, sans a priori, ni jugement. Les entretiens sont gratuits. Mme Desoutter accueille les élèves **environ deux vendredis par mois entre 12h25 et 14h25 à compter du vendredi 20 septembre**. L'accueil se fait sur inscription préalable au bureau de la vie scolaire ou auprès de Mme Duez, adjointe de direction. Ce mode d'inscription assure la confidentialité.

Les parents qui ne souhaiteraient pas que leur enfant puisse s'inscrire au point écoute sont priés d'en avertir M. Vinci, CPE par mail dès maintenant et avant le lundi 16 septembre.
Pour toute question, s'adresser à Mme Duez, adjointe de direction.

*C. Lobry, chef d'établissement
Le conseil de direction*

• Projet d'accueil individualisé (PAI) :



Projet d'accueil individualisé

Les élèves atteints de troubles de la santé qui évoluent sur une longue période et/ou qui peuvent donner lieu à des aménagements au quotidien, et/ou pour les examens, doivent faire l'objet d'un PAI.

Les familles dont l'enfant en bénéficiait déjà l'an dernier sont invitées à compléter l'avenant qui leur a été envoyé par Mme Delcroix, secrétaire, **courant août** et à le faire parvenir à Mme Duez le plus rapidement possible si cela n'a pas encore été fait.

Des formulaires de PAI ont également été transmis par Mme Delcroix aux familles dont l'enfant souffrait d'une pathologie nécessitant une prise en charge particulière ou la prise de médicaments afin qu'elles puissent les compléter et faire signer par le professionnel de santé qui suit l'enfant. Ces pièces doivent être déposées auprès de Mme Duez pour validation avant envoi au service médical du rectorat.

Pour toute question relative au PAI, merci d'adresser un mail via *École Directe* à Mme Duez, adjointe de direction.

Si vous souhaitez recevoir la documentation relative à la demande de PAI, merci de contacter Mme Delcroix, secrétaire.

Les aménagements scolaires mis en place dans le cadre du PAI peuvent donner lieu à la mise en place d'aménagements similaires ou complémentaires dans le cadre du brevet des collèges. Veuillez dans ce cas contacter Mme Duez via *École Directe* si votre enfant est concerné. Les démarches se font dès la 4^{ème}.

*C. Lobry, chef d'établissement
Le conseil de direction*

• Élèves à besoins éducatifs particuliers (EBEP) :



Élèves à besoins éducatifs particuliers

Les familles dont les enfants ont des besoins éducatifs particuliers qui souhaitent contacter l'enseignant référent du secteur doivent s'adresser à Mme Bernadette Pavillard à l'adresse mail suivante en précisant les nom et prénom de l'élève et sa classe :

b.pavillard.ddec59c@outlook.fr

*C. Lobry, chef d'établissement
Le conseil de direction*

• Pèlerinage des mères de famille :



La Pastorale des Familles propose **les samedi 28 et dimanche 29 septembre le pèlerinage des mères de famille** sur le thème « *Tu as du prix à mes yeux* » (Isaïe, 43,4). Le parcours de 10 km le 1^{er} jour et de 14km le 2^{ème} jour ira de Jolimetz à Curgies, avec une nuit à Wargnies le Petit. Il est possible de ne participer que **le dimanche**.

Péleriner, c'est l'expérience « *extraordinaire* » de laisser ses habitudes, son confort (*coucher sur le sol, toilette sommaire, pique-nique*) pour aller à l'essentiel. C'est une école de vie dans la simplicité, la discrétion, la délicatesse, la charité et la prière.

C'est la grande école de l'abandon et du silence. Chacun vient pour recharger les batteries, pour prendre du recul dans la vie quotidienne, pour demander, pour rendre grâce, pour faire le point, pour discerner, pour être consolée, conseillée, pour puiser à la Source, pour donner du temps à Dieu et porter les intentions confiées.

Inscriptions et plus de renseignements sur peledesmerescambrai@gmail.com

• Tour du Saint-Cordon à Valenciennes avec la Pastorale des Jeunes du Diocèse :



Il y a 1016 ans, la Vierge Marie délivrait la ville de Valenciennes de la peste. Par fidélité et reconnaissance, le peuple de Valenciennes fête Notre-Dame du Saint-Cordon tous les ans **en septembre** (*au moment de la Nativité de la Vierge Marie*). Ce pèlerinage manifesté par le tour de la cité en portant la statue de Notre-Dame du Saint-Cordon permet à chacun de confier ses intentions et de demander grâces et protection pour ceux que l'on aime.

« *Notre-Dame du Saint-Cordon, guidez nos pas et gardez nos cœurs.* » Toujours !

Voici les propositions de la pastorale des jeunes !

Samedi 7 septembre :

Cette année, nous vous proposons de vivre une grande et dynamique veillée de prière et de louanges avec de jeunes musiciens et chanteurs du diocèse ! Fêtons le Saint-Cordon dès **le samedi soir**, avant de participer à la grande procession autour de Valenciennes !

Rendez-vous à :

- 19h00 avec votre pique-nique dans le jardin de l'église Saint Géry avec Notre-Dame du Saint-Cordon !
- 20h00 : Veillée à Saint Géry avec plein de jeunes musiciens talentueux issus de notre diocèse

Afin d'être en forme pour le lendemain, il est possible de dormir sur place, dans la maison paroissiale rue des Moulineaux exclusivement sur inscription à l'adresse suivante :

<https://jeunes.cathocambrai.com/inscription-nuit-cordon-2024.html>

Attention, n'oubliez pas d'amener une pièce d'identité (*obligatoire désormais*). Si tu es mineur, il faut amener **OBLIGATOIREMENT** la fiche d'autorisation parentale, datée et signée du ou des parents responsables. (*à télécharger ici* : <https://jeunes.cathocambrai.com/veille-tour-saint-cordon.html>)

Nuit à la Maison Paroissiale Notre-Dame (*5 rue des Moulineaux*) - Prévoir sac de couchage et lingette pour la toilette (sommaire). Les sacs peuvent être déposés à la Maison Notre-Dame **le samedi entre 18h00 et 19h00**. Le petit-déjeuner vous est offert :) Pas de crainte, tes affaires de couchage restent sur place durant la marche **du dimanche** ! Il est prévu de passer à la maison paroissiale pour y récupérer ses affaires.

Dimanche 8 septembre :

Après un bon petit déjeuner offert par la pastorale des Jeunes, en route pour le Tour du Saint-Cordon **du dimanche** avec les autres pèlerins !

- 08h45 : messe dans le jardin du Musée
- 10h00 : tour en ville
- 11h30 : grand tour

Il y aura un temps particulier animé par le tour Jeunes juste avant la pause du midi : temps de silence guidé, prière, réflexions, sacrement de réconciliation

- 13h30 : pause du midi puis passage du petit pont de la rue de l'Epée et fin du tour Jeunes
- 15h00 : passage pour ceux qui en ont besoin à la maison paroissiale pour récupérer leurs affaires de couchage

Cependant, le tour ne sera pas fini dans le Valenciennois ! Vous pouvez voir le programme à l'adresse suivante :

<https://www.notredamedusaintcordon.fr/neuvaine-notre-dame-saint-cordon.html>

H. Dequidt, adjointe pour la pastorale scolaire

• Temps Spi :



Temps Spi

« La prière n'est pas autre chose qu'un dialogue avec un ami, que l'on aime retrouver souvent, pour parler avec lui, car il nous aime » Ste Thérèse d'Avila.

Je vous invite à partager un temps de prière à la chapelle pendant la récré **du jeudi après-midi**. La prière est très simple : « Chanter, écouter la Parole de Dieu et lui confier notre vie et ceux que nous aimons. »

Rendez-vous le jeudi à 15h10 à la chapelle, à l'appel de la cloche !

H. Dequidt, adjointe pour la pastorale scolaire

Association sportive

• Prévention vols en cours d'EPS :



Prévention vols en cours d'EPS

Afin d'éviter d'éventuels vols ou pertes d'objets de valeur dans les vestiaires, des casiers ont été installés dans la salle des sports, les élèves ont donc la possibilité d'y déposer leurs objets de valeur. Pour cela, ils doivent se munir d'un cadenas (*à chiffres de préférence*). Un casier peut regrouper plusieurs élèves et devra être libéré à la fin de chaque cours d'EPS.

D. Bar, M. Bogrand, H. Derensy, F. Longatte, G. Vigreux, enseignants d'EPS

Vie scolaire

• Photos de classe et photos individuelles :



Photos de classe et photos individuelles

Comme annoncé dans le mail **de juillet**, les passages pour les photos de classe et individuelles se dérouleront **le lundi 9 septembre**.

Merci d'en prendre note.

B. Vinci, conseiller principal d'éducation,
S. Dosière, responsable de la vie scolaire



Apel

• Bonne rentrée à tous !



Bonne rentrée à tous !

Pour démarrer l'année scolaire 2024 / 2025 avec de bonnes résolutions, l'APEL St Michel a souhaité contribuer, comme l'an dernier, à la protection de notre planète et donc à notre bien-être à tous tout en faisant plaisir à vos enfants. C'est ainsi que chaque nouvel élève de 6° et de 2° se verra prochainement remettre une gourde métallique aux couleurs de l'institution. Les nouveaux élèves des autres niveaux les auront ensuite.

Fini les bouteilles en plastique, vive la gourde St Michel !

Nous profitons de cet article pour vous rappeler la date de l'assemblée générale de l'APEL à laquelle vous êtes tous conviés : **mardi 24 septembre à 20h00 en salle St Gabriel**.

Bonne année scolaire à tous les élèves de St Michel !

L'équipe APPEL



Collège

Sixième

Cinquième

Quatrième

Troisième

• Manuels scolaires :



Manuels scolaires

Les manuels scolaires ont été distribués aux élèves de collège cette semaine. Il importe que ceux-ci soient protégés d'une couverture dès **le lundi 9 septembre** afin qu'ils ne soient pas abîmés. Les élèves qui auraient omis de compléter l'étiquette intérieure de chaque manuel doivent le faire rapidement. Cela permettrait d'identifier le propriétaire du livre si celui-ci venait à être oublié ou perdu.

B. Vinci, conseiller principal d'éducation

• Choix du binôme – absence :



Choix du binôme - absence

Les élèves de collège font peu à peu connaissance avec leurs camarades de classe ou les connaissent déjà fort bien. Chacun d'eux est invité à choisir le binôme qui sera chargé de prendre ses devoirs en cas d'absence.

Cela suppose qu'il prendra pour lui les photocopiés que le professeur distribuera éventuellement, qu'il prendra note des devoirs qui sont donnés et fournira les cours qui ont été faits durant ce temps d'absence. Il incombe cependant aux parents des enfants absents de se déplacer pour les récupérer

(sauf arrangement différent).

Si l'amitié qui unit ces deux élèves est importante, l'aspect géographique n'est pas à négliger pour la récupération des devoirs. Aussi nous sollicitons les parents pour qu'ils aident leur enfant à faire ce choix au mieux. Le choix du binôme sera à communiquer au professeur principal dès que possible.

L'établissement ne pourra toutefois pas être tenu pour responsable en cas de dysfonctionnement dans la transmission des devoirs.

Le conseil de direction

• Certification Cambridge :



Certification Cambridge

Les diplômes des élèves inscrits aux certifications Cambridge l'an dernier sont arrivés. Une remise officielle des diplômes sera organisée prochainement. Merci aux candidats de consulter leur panneau d'affichage respectif afin de connaître la date de cet événement. Elle sera également publiée dans le St Michel hebdo n°2.

C. Duez, adjointe de direction

Sixième

• Évaluations nationales :

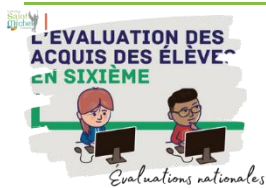

Évaluations nationales

Les élèves de 6^{ème} passeront l'évaluation nationale de positionnement de début de collège selon le programme ci-dessous. L'évaluation s'adresse à **tous les élèves de 6^{ème}** scolarisés dans les établissements publics et privés sous contrat de France métropolitaine et des départements et régions d'outre-mer.

Elle répond à trois objectifs :

→ permettre aux équipes pédagogiques de **disposer d'informations relatives au niveau de maîtrise des élèves** à leur entrée au collège en français et en mathématiques,

→ mettre à disposition des équipes une **aide au pilotage pédagogique** des réseaux écoles-collège,

→ **enrichir les outils de pilotage académique** grâce aux informations fournies par des évaluations standardisées sur tout le territoire. L'intérêt de ces évaluations est de fournir une mesure objective des compétences et connaissances des élèves. Cette mesure est fondée sur des méthodes scientifiques et est indépendante des conditions d'observation et de correction.

Elle se déroule en **deux séquences de 60 minutes chacune** (10 minutes de préparation et 50 minutes de passation) **en français comme en mathématiques**. La passation se fait entièrement sur **support numérique** à partir d'une plateforme en ligne.

Un test de fluence non numérique :

En français, il sera désormais possible d'évaluer la compréhension de textes écrits longs en associant un test de fluence qui permet de connaître la capacité des élèves à lire correctement un texte à voix haute en respectant la ponctuation et le rythme des groupes syntaxiques. La passation, individuelle, peut être réalisée par tout professeur. Cette compétence, travaillée dès le cycle 2, doit en effet faire l'objet d'une attention particulière et d'un enseignement explicite de la part des professeurs des cycles 3 et 4. L'identification des élèves en grande difficulté de lecture est immédiate ce qui permettra aux équipes de mettre en place dès la rentrée un accompagnement spécifique mais aussi de trouver, dans le cadre des conseils écoles-collège et en concertation avec les professeurs des écoles, des stratégies pédagogiques pour améliorer les compétences des élèves en lecture.

<https://eduscol.education.fr/2304/evaluations-de-debut-de-sixieme>

Organisation de l'évaluation au sein de l'établissement :

| | 6 ^{ème} St Benoît | 6 ^{ème} St François | 6 ^{ème} St Paul | 6 ^{ème} Ste Thérèse |
|----------|--|--|--|--|
| Français | <u>Lun. 9 sept.</u> 08h40 - 10h30 | <u>Mar. 10 sept.</u> 10h45 - 12h10 | <u>Lun. 9 sept.</u> 10h45 - 12h10 | <u>Lun. 9 sept.</u> 13h20 - 15h10 |
| Fluence | <u>Mar. 10 sept.</u> 10h45 - 12h10 | <u>Ven. 13 sept.</u> 10h45 - 12h10 | <u>Ven. 13 sept.</u> 10h45 - 12h10 | <u>Mar. 10 sept.</u> 10h45 - 12h10 |
| Maths | <u>Jeu. 12 sept.</u> 13h20 - 15h10 | <u>Jeu. 12 sept.</u> 10h45 - 12h10 | <u>Mar. 10 sept.</u> 15h25 - 17h15 | <u>Ven. 13 sept.</u> 10h45 - 12h10 |

M. Czopek, responsable du niveau 6°

• Séjour à Morbecque :



Merci aux familles n'ayant pas rendu le coupon d'inscription pour Morbecque de le faire parvenir dans les plus brefs délais au professeur principal de la classe.

M. Czopek, responsable du niveau 6^{ème}

• Réunion d'information de rentrée :



La réunion d'information 6^{ème} se déroulera **le mardi 10 septembre à partir de 18h15**. Les parents seront accueillis dans la cour collège par le professeur principal de leur enfant. Ce jour-là des informations diverses concernant la scolarité de leur enfant leur seront communiquées. Merci pour votre participation.

M. Czopek, responsable du niveau 6^{ème}

Cinquième

• Évaluations nationales :

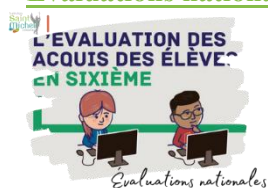

Cette année, les élèves de 5^{ème} passeront des évaluations nationales à partir de **ce lundi 9 septembre**. L'objectif est de permettre aux équipes pédagogiques de disposer d'indicateurs standardisés sur certaines compétences de chaque élève et ainsi d'accompagner le pilotage pédagogique. Au niveau académique, ce dispositif a pour visée d'enrichir et de compléter les outils de pilotages déjà existants.

Déroulé des évaluations :

→ **Un test numérique collectif** regroupant le français et les mathématiques (10 minutes de préparation et 50 minutes de passation). La passation se fait sur ordinateur à partir d'une plateforme en ligne.

→ **Un test de fluence non numérique**. En français, la compréhension de textes écrits longs est associée à un test de fluence qui permet de connaître la capacité des élèves à lire correctement un texte à voix haute avec justesse et vitesse. Les épreuves de fluence sont réalisées par les professeurs de français sur temps de classe.

Planning des évaluations :

| | 5 ^{ème} Giverny | 5 ^{ème} Marqueyssac | 5 ^{ème} Vaux-le-Vicomte | 5 ^{ème} Villandry |
|----------|--|--|--|--|
| Français | <u>Lun. 16 sept.</u> 10h45 – 12h10 | <u>Ven. 13 sept.</u> 08h40 – 10h30 | <u>Mar. 17 sept.</u> 10h45 – 12h10 | <u>Mar. 17 sept.</u> 15h25 - 17h15 |
| Maths | | | | |
| Fluence | <u>Jeu. 12 sept.</u> 10h45 – 12h10 | <u>Lun. 9 sept.</u> 10h45 – 12h10 | <u>Lun. 9 sept.</u> 10h45 – 12h10 | <u>Jeu. 12 sept.</u> 10h45 – 12h10 |

G. Vigreux, responsable du niveau 5^{ème}

Cinquième

Quatrième

• Jumelage Düsseldorf-Benrath :



Comme annoncé en fin d'année dernière, le jumelage des 5^{ème} et 4^{ème} bilangues LV2 allemand à Düsseldorf-Benrath (ceux-ci n'ayant pas pu s'y rendre à cause d'un nombre trop insuffisant de participants) se déroulera **du lundi 2 au vendredi 6 décembre** (les Français se rendront en Allemagne) et le retour des Allemands se fera **du lundi 12 au vendredi 16 mai**.

Au programme à Düsseldorf :

→ Visite de la vieille ville, de la tour de la télévision ; visite guidée du musée du film et de l'Aquazoo (parc aquatique) ; marché de Noël.

→ Excursion à Cologne : jeu de piste en groupes dans la ville, visite de la maison d'Eau de Cologne et du musée du chocolat avec dégustation ; visite du château baroque de Benrath et participation à certains cours.

Une réunion est prévue **début octobre** pour vous remettre le programme et la fiche de renseignements, répondre à vos questions et diffuser quelques photos.

Le prix s'élève à 180 €, **payables en une seule fois en octobre** ou **en 3 fois (60 € début octobre, 60 € début novembre et 60 € début décembre)**. En cas de problème financier, merci de vous rapprocher de l'établissement.

Les fiches d'inscription peuvent être retirées dès à présent auprès de Mme Bernier. Elles sont à compléter et à rendre avant **le vendredi 13 septembre**.

Merci de vérifier dès maintenant la durée de validité de la carte d'identité de votre enfant (elle est de 10 ans pour les mineurs).

C. Bernier, professeur d'Allemand et organisatrice du jumelage

• Fiches individuelles de renseignements :

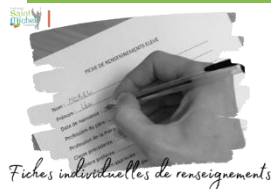

Fiches individuelles de renseignements

Une fiche individuelle de renseignements a été remise à chaque élève **le mardi 3 septembre** par le professeur principal. Ce document soigneusement complété doit être remis au professeur principal **le lundi 9 septembre**.
Merci de respecter les délais imposés.

G. Vigreux, responsable des niveaux 5^{ème} et 4^{ème}

• Réunion d'information de rentrée :



Réunion d'information de rentrée

La réunion d'information 5^{ème}/4^{ème} se déroulera **le jeudi 19 septembre à partir de 18h15**. Les parents seront accueillis dans la cour collège par le professeur principal de leur enfant. Ce jour-là des informations diverses concernant la scolarité de leur enfant leur seront communiquées.
Veuillez réserver cette date.

G. Vigreux, responsable des niveaux 5^{ème} et 4^{ème}

Quatrième

• Évaluations nationales :



Les élèves de 4^{ème} passeront des évaluations nationales à partir de **ce lundi 9 septembre**. L'objectif est de permettre aux équipes pédagogiques de disposer d'indicateurs standardisés sur certaines compétences de chaque élève et ainsi d'accompagner le pilotage pédagogique. Au niveau académique, ce dispositif a pour visée d'enrichir et de compléter les outils de pilotages déjà existants.

Déroulé des évaluations :

→ **Un test numérique collectif** regroupant deux séquences de 60 minutes chacune (*10 minutes de préparation et 50 minutes de passation*) en français comme en mathématiques. La passation se fait sur un support numérique à partir d'une plateforme en ligne.

→ **Un test de fluence non numérique**. En français, la compréhension de textes écrits longs est associée à un test de fluence qui permet de connaître la capacité des élèves à lire correctement un texte à voix haute avec justesse et vitesse. Les épreuves de fluence sont réalisées par les professeurs de français sur temps de classe.

Planning des évaluations :

| | 4°Budapest | 4° Lisbonne | 4°Oslo | 4° Vienne |
|----------|--|--|--|--|
| Français | <u>Jeu. 19 sept.</u> 13h45 – 15h10 | <u>Mar. 17 sept.</u> 13h45 – 15h10 | <u>Lun. 23 sept.</u> 10h45 – 12h35 | <u>Ven. 20 sept.</u> 08h40 - 10h30 |
| Fluence | <u>Ven. 13 sept.</u> 13h45 – 15h10 | <u>Mar. 10 sept.</u> 08h40 – 10h30 | <u>Jeu. 12 sept.</u> 08h40 – 10h30 | <u>Jeu. 12 sept.</u> 08h40 – 10h30 |
| Maths | <u>Mar. 17 sept.</u> 08h40 – 10h30 | <u>Mer. 18 sept.</u> 08h40 – 10h30 | <u>Mer. 18 sept.</u> 10h45 – 12h35 | <u>Lun. 23 sept.</u> 08h40 – 10h30 |

G. Vigreux, responsable du niveau 4^{ème}

Quatrième

Troisième

• Restauration du mercredi :



Restauration du mercredi

Les talons restauration **du mercredi** transmis par mail aux familles des élèves internes et demi-pensionnaires de 4° et de 3° la semaine dernière étaient à remettre au professeur principal le jour de la rentrée ou à retourner par mail via *École Directe*. Les retardataires sont priés de transmettre le document **le lundi 9 septembre** impérativement.

B. Vinci, conseiller principal d'éducation

Troisième

• Fiches individuelles de renseignements :



Fiches individuelles de renseignements

Une fiche individuelle de renseignements a été remise à chaque élève **le mardi 3 septembre** par le professeur principal. Ce document soigneusement complété doit être remis au professeur principal ou à Mme Duez, adjointe de direction, **le lundi 9 septembre**.
Merci de respecter les délais imposés.

L. Bar, A. Dubaille, F. Dubois, D. Nowak, C. Duez, professeurs principaux de 3^{ème}

• Réunion d'information de rentrée :



Elle se déroulera **le jeudi 12 septembre** à partir de **18h15**. Les parents suivront la signalétique pour se rendre directement en salle de classe. Les événements et examens importants de l'année seront présentés et les parents pourront poser leurs questions s'ils le souhaitent. Veuillez réserver cette date.

C. Duez, responsable du niveau 3^{ème}

• Brevet des collèges :



En prévision de l'inscription aux examens du brevet des collèges, nous invitons les élèves de 3^{ème} à vérifier que **leur pièce d'identité (carte ou passeport) est en cours de validité et à en donner une copie imprimée SUR UNE FEUILLE FORMAT A4 non découpée à leur professeur principal ou à Mme Duez au plus vite et avant la fin du mois de septembre.**

Si cette pièce d'identité n'est plus en cours de validité, nous invitons les familles à en faire la demande au plus vite. En attendant, nous prendrons la photocopie de l'ancienne pièce d'identité.

Pour rappel, les épreuves officielles du brevet des collèges se dérouleront **les lundi 30 juin et mardi 1^{er} juillet.**

C. Duez, responsable du niveau 3^{ème}

• Séjour en Normandie – plages du débarquement :



Dans le cadre du devoir de mémoire, une sortie de 3 jours (**du mercredi 11 au vendredi 13 juin**) est proposée aux élèves de 3^{ème} sur les plages du débarquement en Normandie.

Au programme de cette sortie : le mémorial de Caen, Airborne Museum, Ste Mère Eglise, le musée du débarquement d'Arromanches, le cimetière américain de Colleville sur Mer, le cimetière allemand de la Cambe, Normandy American Cemetery visitor centre et les plages du débarquement dont la pointe du Hoc.

Le coût de cette sortie s'élève à 300 €, il comprend les visites, la pension complète au village-vacances *Le Conquérant* de Dives-sur-Mer et l'assurance (*annulation, assistance, rapatriement...*).

Les réservations ont été faites sur la base de 75 inscrits. Les élèves intéressés sont priés de remettre le coupon d'engagement dès **le lundi 9 septembre** (*sur les temps de récréation ou de repas*) en main propre à Mme Duez accompagné d'un chèque de 100 € non remboursables qui vaut engagement.

Une fois les inscriptions confirmées aux 75 premiers inscrits, 4 chèques de 50 € seront à remettre à Mme Duez, chacun d'eux sera prélevé **début novembre, janvier, mars et mai.**

Pour toute question, merci de s'adresser à Mme Duez, adjointe de direction via la messagerie *École Directe*.

C. Duez, responsable du niveau 3^{ème}

• Parcours citoyen – EPI sur le Devoir de mémoire – 1^{ère} étape :



Dans le cadre du brevet des collèges, les élèves de 3^{ème} passeront en fin d'année une épreuve orale. L'un des sujets que les élèves pourront présenter s'intitule le devoir de mémoire. Afin de constituer un dossier relatif à ce thème, les élèves de 3^{ème} se rendront tous à l'exposition et à la conférence relative à la 2^{ème} guerre mondiale à Solesmes qui se déroulera **le lundi 23 septembre en mairie de Solesmes** selon le planning suivant :

| | 11h00 à 12h20 | 14h00 à 15h25 | 15h35 à 17h00 |
|---------------|---------------------------|----------------------------|--------------------------|
| Lun. 23 sept. | | 3 ^{ème} Bleuet | 3 ^{ème} Jasmin |
| Mar. 24 sept. | 3 ^{ème} Myosotis | 3 ^{ème} Edelweiss | 3 ^{ème} Glycine |

Cette sortie est pédagogique et gratuite, la présence des élèves est donc obligatoire. Ils devront prendre de quoi écrire (*papier et stylo*) dans une pochette.

C. Duez, responsable du niveau 3^{ème}

• Stage d'observation de décembre - Parcours Avenir :



Ce stage aura lieu **du lundi 2 au samedi 7 décembre**. Les conventions de stage 3^{ème} ont été distribuées **ce mardi 3 septembre** aux élèves en 3 exemplaires. Les trois sont à rendre au plus vite à Mme DUEZ, responsable du niveau 3^{ème} pour vérification et signature. Deux d'entre eux seront ensuite restitués à l'élève (*1 exemplaire sera à conserver par la famille et le second sera remis à l'entreprise*).

Vous trouverez sur le site de l'établissement, dans l'onglet « *infos pratiques, document à télécharger* » un exemplaire de la convention ainsi que des informations complémentaires, si besoin, au sujet du nombre d'heures à effectuer.

C. Duez, responsable du niveau 3^{ème}



Lycée

Seconde



Test de positionnement :



Les tests de positionnement s'adressent à tous les élèves des établissements publics et privés sous contrat qui entrent en 2nde générale, technologique ou professionnelle.

Ils sont la première étape de l'accompagnement personnalisé qui permet aux lycéens de consolider leur maîtrise de l'expression écrite et orale, et leurs compétences mathématiques, essentielles tant dans la vie personnelle ou professionnelle que pour la poursuite de leurs études. Ces tests sont une aide aux enseignants pour mieux cibler et organiser cet accompagnement.

Les tests se déroulent sur **la plage horaire du DS du jeudi après-midi** (10 minutes de préparation et 50 minutes de passation par discipline) **en français et en mathématiques**. Ils fournissent des repères au début de la scolarité des élèves au lycée et n'ont pas vocation à évaluer l'ensemble des compétences d'un élève entrant en 2nde.

En français : le test de positionnement est construit autour de trois domaines : **la compréhension de l'oral, la compréhension de l'écrit et la compréhension du fonctionnement de la langue**.

En mathématiques : le test de positionnement est construit autour de quatre domaines principaux : **organisation et gestion des données, nombres et calculs, géométrie et le calcul littéral**.

Les résultats de votre enfant vous seront remis et commentés par le lycée juste avant ou après les congés scolaires de Toussaint.

Le jour des passations, les élèves doivent disposer de feuilles de brouillon, stylos, d'un casque audio ou d'écouteurs (pour la séquence de français).

Aucun autre matériel n'est autorisé (dictionnaires et calculatrices interdits).

Les passations s'organiseront selon le planning suivant :

| | 2°A | 2°B | 2°C |
|--------------------------|---------------------------------------|---------------------------------------|---------------------------------------|
| Français & Mathématiques | Jeu. 12 sept. 15h15 - 17h15 | Jeu. 19 sept. 15h15 - 17h15 | Jeu. 26 sept. 15h15 - 17h15 |

S. Devey, responsable du niveau 2nde

• Séjour aux sports d'hiver :



Nous vous informons que l'équipe enseignante EPS organise un voyage aux sports d'hiver dans la station de Valloire située au centre de la vallée de la Maurienne, sur la route des Grandes Alpes, entre les mythiques Col du Télégraphe et Col du Galibier. Celle-ci est située dans le département de la Savoie.

Le séjour se déroulera **du dimanche 12** (départ 4h30) **au samedi 18 janvier** (retour 8h00). Il est ouvert aux élèves de 2nde en priorité. Les coupons d'inscription leur ont été remis **le lundi 2**

septembre.

Le coût de ce voyage s'élève à 600 €.

Les prestations du séjour : l'hébergement en pension complète, la location du matériel (skis et casques), le forfait des remontées mécaniques, des cours de ski encadrés par les moniteurs ESF, une ballade en raquettes avec une sensibilisation au réchauffement climatique encadrée par les moniteurs ESF, les médailles et le passage des flèches à la fin du séjour, une intervention skieur prudent sur les dangers en montagne réalisée par un guide de haute montagne, une activité ludique (type laser Game, bowling, patinoire...) et le transport aller/retour en bus grand tourisme.

Nous acceptons tous les niveaux de pratique, de l'élève débutant à l'élève confirmé.

Pour le règlement, deux possibilités : la famille verse la somme totale de 600 € ou échelonne le paiement de la manière suivante : 1 chèque de 220 € encaissé **le lundi 14 octobre** et **non remboursable**, 1 chèque de 170 € encaissé **mi-novembre**, 1 chèque de 170 € encaissé **mi-décembre** et 1 chèque de 40 € encaissé **mi-janvier**.

Les élèves inscrits définitivement sont ceux qui ont remis à M. Bogrand ou M. Vigreux le coupon réponse, le dossier d'inscription complet (à retirer auprès des enseignants d'EPS en salle de sport) et le règlement. Chaque dossier incomplet sera refusé. Les élèves en liste d'attente seront informés des disponibilités supplémentaires.

Tous ces documents sont à placer dans une enveloppe. Les nom, prénom et classe de l'enfant doivent être notés sur chaque chèque et sur l'enveloppe. Des informations complémentaires seront transmises aux familles au fur et à mesure.

Le nombre de place est limité, l'établissement se réserve le droit de refuser l'inscription d'élèves dont le comportement poserait problème.

M. Bogrand, M. Vigreux, enseignants d'EPS

• Réunion d'information de rentrée :



Réunion d'information de rentrée

Une réunion d'information pour les familles des élèves de 2^{nde} avec les professeurs principaux se déroulera **le lundi 16 septembre à partir de 18h15 en salle de classe.**

Merci de réserver cette date.

S. Devey, responsable du niveau 2^{nde}

Première

• Séjour à Londres et à Oxford :



Séjour à Londres et à Oxford

Un séjour à Londres et à Oxford est proposé aux élèves de 1^{ère} **du mercredi 25 au vendredi 28 février.**

Au programme : visite du cœur historique de la capitale britannique en passant par les lieux emblématiques, notamment le quartier de Westminster avec les symboles de la monarchie et des institutions politiques (*Buckingham Palace, Westminster Abbey, Trafalgar Square, Buckingham Palace, Piccadilly Circus, Covent Garden*) mais également le quartier de la City avec la Tour de

Londres et le *Tower Bridge*, une visite guidée du *Globe Theatre*, reconstitution d'un théâtre élisabéthain de l'époque de William Shakespeare, la visite du British Museum, de la ville et du *Christchurch College* d'Oxford ainsi que la visite du château et de la vieille ville de Windsor.

Le coût de ce voyage s'élèvera à 490 € et comprendra le trajet en autocar, les traversées en ferry Calais-Douvres, l'hébergement en famille (3 nuits), les visites et les assurances. Merci de noter qu'un supplément s'appliquera pour les élèves majeurs au moment du voyage et pour les élèves ayant un régime alimentaire particulier (*allergies...*).

Un passeport en cours ou une carte d'identité en cours de validité sera obligatoire. Bien qu'un accord franco-britannique autorise à nouveau l'entrée des élèves français (*mineurs*) au Royaume-Uni avec une simple carte d'identité, le passeport reste à privilégier pour faciliter le passage aux douanes.

Une autorisation parentale de sortie du territoire accompagnée de la pièce d'identité du signataire et d'une copie du livret de famille sera également exigée tout comme la carte européenne d'assurance maladie. Cette dernière est à demander auprès de votre caisse primaire d'assurance maladie.

Les élèves intéressés sont priés de déposer auprès de M. Migalski une enveloppe libellée au nom, prénom et classe de l'élève :

→ 4 chèques de 100 € à l'ordre de l'OGEC St Michel qui seront respectivement encaissés **le mardi 15 octobre, le vendredi 15 novembre, le lundi 16 décembre et le mercredi 15 janvier ;**

→ 1 chèque de 90 € à l'ordre de l'OGEC St Michel qui sera retiré **le vendredi 14 février ;**

→ 1 photocopie du passeport ou de la carte d'identité de l'élève (*recto/verso*) ;

→ 1 photocopie du passeport ou de la pièce d'identité en cours de l'élève ;

→ 1 photocopie de la carte européenne d'assurance maladie de l'élève ;

→ 1 autorisation parentale de sortie du territoire signée par les deux parents et accompagnée d'une photocopie de la pièce d'identité des signataires et d'une copie du livret de famille. Le formulaire est à compléter en ligne, à télécharger, à imprimer puis à signer à partir de l'adresse suivante : <https://www.service-public.fr/particuliers/vosdroits/F1359>.

Le nombre de places étant limité à 50 élèves, les inscriptions seront prises dans l'ordre d'arrivée.

S. Migalski, responsable du niveau 1^{ère}

S. Devey, S. Fiévet, S. Pruja, enseignantes en lycée

Première

Terminale

• Réunion d'information de rentrée :



Réunion d'information de rentrée

Une réunion d'information pour les familles des élèves de 1^{ère} et Tle avec les professeurs principaux se déroulera **le lundi 23 septembre à partir de 18h15** en salle de classe. Cette dernière abordera les temps forts de l'année, notamment les épreuves du baccalauréat et l'accompagnement des élèves à l'orientation.

Merci de réserver cette date.

S. Migalski, responsable des niveaux 1^{ère} et Tle

• Baccalauréat 2025 :



En prévision de l'inscription aux épreuves du baccalauréat, les élèves de Tle sont priés de ramener les documents suivants à leur professeur principal au plus tard **le vendredi 4 octobre** :

- photocopie recto/verso de la carte d'identité/passeport en cours de validité ;
- photocopie de l'attestation de recensement ou de la journée défense et citoyenneté (JDC...).

Merci de vérifier la date de validité du document d'identité. Pour rappel, la carte d'identité est valable 10 ans pour un élève mineur. Dans le cas contraire, nous invitons la famille à effectuer une demande de renouvellement au plus vite. En attendant nous prendrons la photocopie de l'ancienne pièce d'identité.

Par ailleurs, une copie du relevé de notes obtenues aux épreuves anticipées de 1^{ère} a été remise aux élèves de Tle par les professeurs principaux **ce lundi 2 septembre**. Merci de la conserver, de la vérifier et de nous signaler toute anomalie le plus rapidement possible. Pour rappel, ce document est téléchargeable depuis le compte Cyclades de l'élève.

S. Migalski, responsable du niveau Tle



Internat

• Soirée Barbecue :



La rentrée des classes c'est aussi la rentrée des internes, 70 élèves de la 6^{ème} à la Tle ont découvert cette semaine leur chambre. Ils se sont retrouvés **ce jeudi 5 septembre** autour d'un barbecue afin de permettre aux élèves internes de se revoir et aux nouveaux de faire connaissance avec leurs camarades et leurs responsables.

Bienvenue à tous !

C. Laliberté, I. Ledieu, P. Lenaars, maitres d'internat

• Planning de la semaine :

Ma semaine à l'internat

DU LUNDI 9 AU VENDREDI 13 SEPTEMBRE

| Lundi | Mardi | Mercredi | Jeudi | Vendredi |
|---|---|--|---|---------------------------------|
| <p>08h15 - 08h35 Dépôt des valises</p> <p>17h15 Photo de groupe</p> <p>17h45 - 18h45 Étude</p> <p>18h45 - 19h45 Repas</p> | <p>Étude</p> <p>Repas</p> | <p>Aide aux devoirs</p> <p>Étude</p> <p>Repas</p> | <p>Étude</p> <p>Soirée barbecue</p> | <p>Dépôt des valises</p> |

A noter sur l'agenda

- 09/09 Photo de groupe à 17h15
- 19/09 Élections des délégués Jeudi de 18^h pastorale
- 26/09 Anniversaires du mois

Important !

Les anniversaires de la semaine

Rose C.
Apolline C.
Maëva D.

ACCOMPAGNER

ENCOURAGER

RÉUSSIR

Restauration

• **Menu de la semaine :**

CUISINONS L'AVENIR AVEC PASSION

Au menu cette semaine à la cantine

DU LUNDI 9 AU VENDREDI 13 SEPTEMBRE

| | MIDI | | SOIR | |
|-----------------|--|---|---|---|
| Lundi | Sauté de poulet aux olives Beignets de poisson sauce tartare | Semoule Petits pois aux oignons | Pizza aux trois fromages | Salade verte |
| Mardi | Boulettes au Boeuf Dos de colin sauce citron | Haricots beurre persillés Riz | Merguez | Semoule Ratatouille |
| Mercredi | Cuisse de poulet rôtie aux herbes Falafels | Purée de pommes de terre Épinards à la crème | Cordon bleu de dinde | Riz pilaf Brocolis |
| Jeudi | Moules | REPAS A THÈME BRADERIE DE LILLE | Pilons de poulet marinés | Purée de pommes de terre Carottes au persil plat |
| Vendredi | colombo de poisson Galette végétale | Cœur de blé Ratatouille | Retrouvez dans votre restaurant, en plus du menu du jour, un buffet d'entrées (crudités, charcuteries, entrées chaudes...) et un buffet de desserts (yaourts variés, pâtisseries, corbeille de fruits...) | |

| Cafeteria | | LUN | MAR | MER | JEU | VEN |
|-----------|-----------|----------------------------|-------------------------|----------------------------|-------------------------|----------------------------|
| | Panini | Savoyard | Maroilles Jambon | Steak | Kebab | Poulet / Bacon |
| | sandwich | Fromage Poulet crudités | Jambon Thon crudités | Fromage Poulet crudités | Jambon Thon crudités | Fromage Poulet crudités |
| Pasta-box | Carbonara | | | Bolognaise | | |

L'équipe Api restauration

Coupon réponse « Fête de l'Institution – vendredi 27 septembre »

Document distribué aux élèves Document distribué aux élèves inscrits Document disponible à la Vie Scolaire Collège et Lycée
À remettre au professeur principal dès le **lundi 9** et avant le **jeudi 12 septembre**.

Monsieur, Madame : père / mère de :

Nom : Prénom : en classe de :

autorise(nt) leur enfant à participer au trail de 6 km : marche course

autorise(nt) leur enfant à participer à la soirée de louange **de 20h00 à 21h30**.

joigne(nt) un chèque d'un montant de 5 € (non remboursés en cas de désistement) à l'ordre de l'OGEC St Michel (merci d'indiquer les nom, prénom et classe au dos du chèque).

réserve(nt) pour le panier repas un sandwich : jambon fromage

souhaite(nt) accompagner leur enfant à la soirée de louange.

n'autorise(nt) pas leur enfant à participer aux activités organisées le **vendredi 27 septembre après 17h15**.

Signature des représentants légaux :

Signature de l'élève :

Coupon réponse « Voyage en Normandie »

Document distribué aux élèves Document distribué aux élèves inscrits Document disponible à la Vie Scolaire Collège et Lycée
À remettre à Mme Duez, responsable du niveau 3^{ème} pour le lundi 9 septembre.

Monsieur, Madame : père / mère de :

Nom : Prénom : en classe de 3^{ème} :

- autorise(nt) leur enfant à participer au voyage en Normandie.
- joigne(nt) un chèque d'un montant de 100 € (non remboursés en cas de désistement) à l'ordre de l'OGEC St Michel (merci d'indiquer les nom, prénom et classe au dos du chèque).
- n'autorise(nt) pas leur enfant à participer au voyage.

Signature des représentants légaux :

Signature de l'élève :

✂-----